

SAYIN BAŞKAN, TÜRKİYE ODALAR VE BORSALAR BİRLİĞİMİZİN DEĞERLİ BAŞKANI ANKARA SANAYİ ODASININ DEĞERLİ MECLİS ÜYELERİ, BASINIMIZIN SEÇKİN TEMSİLCİLERİ, YÖNETİM KURULUMUZ ADINA HEPİNİZİ SAYGI İLE SELAMLİYOR, SAYIN BAŞKANIMIZA HOŞGELDİNİZ DİYORUM. DEĞERLİ MECLİS ÜYELERİ, GELİŞMİŞ EKONOMİLERİ DERİNDEN SARSAN KÜRESEL KREDİ KRİZDE YENİ BİR AŞAMAYA GELMİŞ BULUNUYORUZ. KRİZ, ARTIK GELİŞEN EKONOMİLERİ DE ETKİLEMeye BAŞLAMİŞTIR. MACARİSTAN, UKRAYNA, GÜNEY KORE, RUSYA VE TÜRKİYE BU ETKİLERİ EN YOĞUN YAŞAYAN ÜLKELER ARASINDADIR. YABANCI SERMAYENİN GELİŞEN ÜLKELERDEN ÇIKMALARI VE GÜVEN ORTAMININ HIZLA BOZULMASI ETKİLERİNİ ÖNCE GELİŞEN ÜLKE BORSALARINDA GÖSTERMİŞTİR. ÖZELLİKLE HEDGE FONLARININ ÇIKMAYA BAŞLAMASIYLA BİRLİKTE GEÇEN HAFTA GELİŞEN ÜLKE BORSALARINDA HIZLI DEĞER KAYIPLARI YAŞANMIŞTIR.

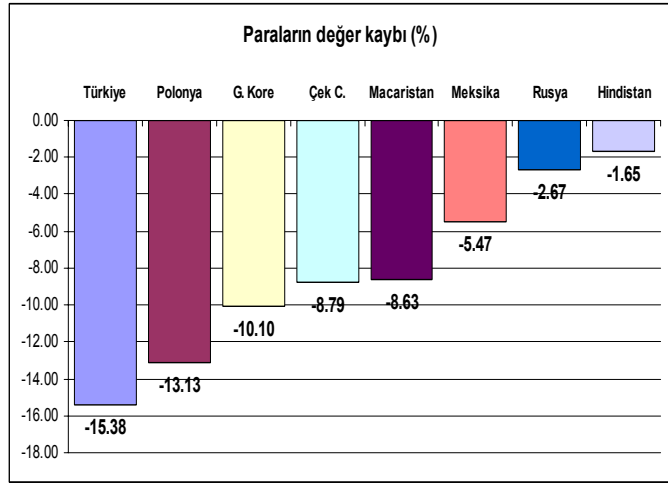

HIZLANAN SERMAYE ÇIKIŞLARI NEDENİYLE GELİŞEN ÜLKELERİN PARALARININ DEĞERİNDE HIZLI DÜŞÜŞLER YAŞANMIŞTIR. BU TÜR DALGANLARMALAR ÖNÜMÜZDEKİ GÜNLERDE DE YAŞANABİLECEKTİR. DEĞERLİ MECLİS ÜYELERİ,

YÜKSEK CARİ İŞLEMLER AÇIĞIMIZ, KÜRESEL KREDİ KRİZİNDEN DERİN BİR BİÇİMDE ETKİLENME RİSKİNİ ARTIRMAKTADIR. CARİ İŞLEMLER AÇIĞININ HIZLI BİR BİÇİMDE KAPANMASI BERABERİNDE BÜYÜME HIZINDA HIZLI BİR DÜŞÜŞÜ DE BERABERİNDE GETİREBİLECEKTİR. GEÇMİŞTE YAŞADIĞIMIZ OLAYLAR BU KONUDAKİ ENDİŞELERİMİZİ DESTEKLEMEDİR.

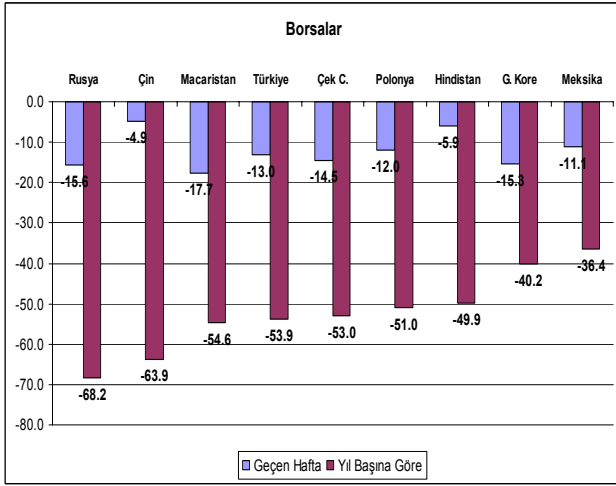
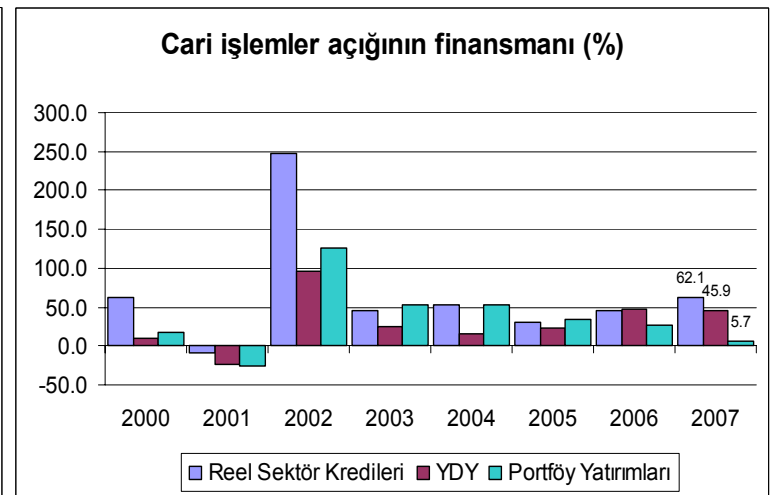
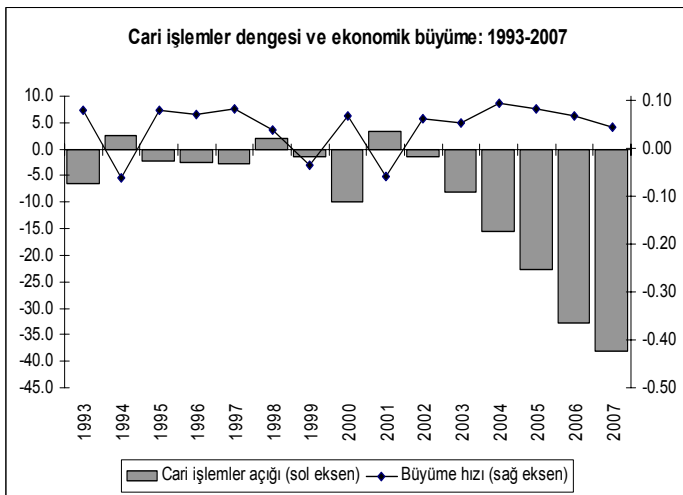

CARİ İŞLEMLER AÇIĞININ FİNANSMAN KALİTESİNDEKİ BOZULMA DA RİSKLERİ ARTIRAN BİR GELİŞMEDİR. 2007 YILINDA CARİ İŞLEMLER AÇIĞININ FİNANSMANINDA REEL SEKTÖR BORÇLANMALARININ PAYI YÜZDE 62 İDİ. BU ORAN 2008 YILINDA YÜZDE 75'E YÜKSELDİ. MERKEZ BANKASI VERİLERİNE GÖRE BU YILIN İLK ÇEYREĞİ İTİBARIYLA REEL SEKTÖRÜN 139 MİLYAR DOLAR KREDİ BORCU BULUNMAKTADIR. BUNUN 52 MİLYAR DOLARI İÇERİDEN, 87 MİLYAR DOLARI DA DIŞARIDAN KULLANILAN DÖVİZ KREDİLERİNDEN OLUŞMAKTADIR. BU BORÇLARIN 23 MİLYAR DOLARI KISA VADELİDİR. REEL SEKTÖRÜN NET DÖVİZ POZİSYONU -74 MİLYAR DOLARDIR. BU VERİLERİN GEÇTİĞİMİZ AYLARDA DAHA DA BOZULDUĞUNU SÖYLEMEK MÜMKÜNDÜR. GÖRÜLDÜĞÜ GİBİ KURLARDAKİ ANI BİR SİÇRAMA VE DÖVİZ KREDİLERİNİN ÇEVİRİLMESİNDE YAŞANABİLECEK SIKINTILAR REEL SEKTÖRÜ OLUMSUZ

ETKİLEYECEKTİR. KÜRESEL KREDİ KRİZİNİN ZATEN YAVAŞLAMAKTA OLAN EKONOMİK BÜYÜME HIZI NEDENİYLE İŞSİZLİK ÜZERİNDE DE OLUMSUZ BİR ETKİSİ OLACAKTIR. İŞSİZLİK ZATEN ARTMA EĞİLİMİNDEDİR. TEMMUZ 2007 DÖNEMİNDE %8,8 OLAN İŞSİZLİK ORANI TEMMUZ 2008 DÖNEMİNDE %9,4'E YÜKSELMİŞTİR.

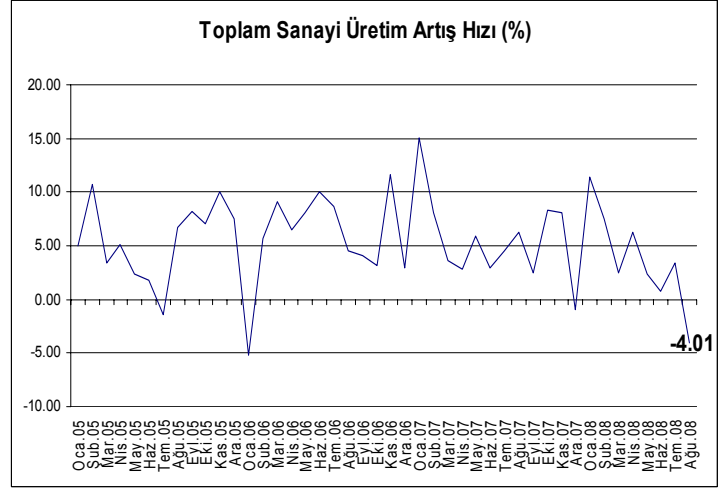
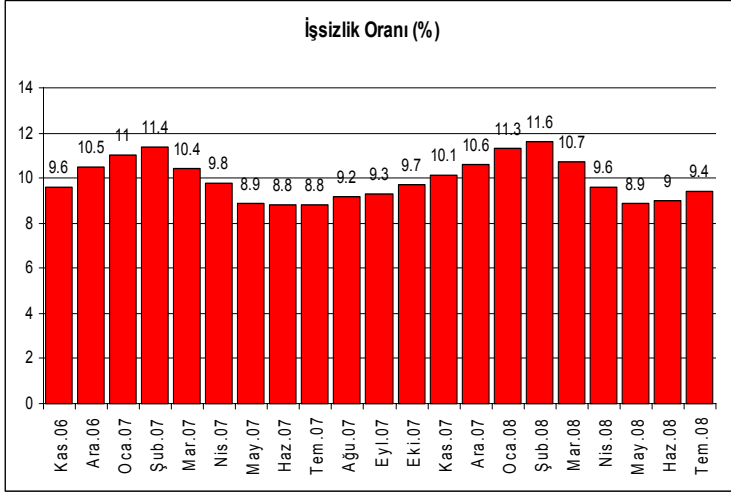

DARALAN İÇ TALEP VE KÜRESEL EKONOMİDEKİ BELİRSİZLİKLER KURULAN ŞİRKET SAYISINDA DA KENDİNİ GÖSTERMEKTEDİR.

Şirket, kooperatif ve ticaret ünvanları	Eylül			Ocak-Eylül		
	2007	2008	Değişim (%)	2007	2008	Değişim (%)
Şirketler ve kooperatifler						
Kurulan	4 312	3 609	-16,3	42 538	40 213	-5,5
Kapanan	672	635	-5,5	7 456	7 180	-3,7
Ticaret Ünvanlı İşyerleri						
Kurulan	3 646	3 488	-4,3	38 052	37 713	-0,9
Kapanan (*)	1 220	2 084	70,8	18 175	31 417	72,9

YATIRIMLARDAKİ YAVAŞLAMA DA DİKKATE ALINIRSA TÜRKİYE EKONOMİSİ ÖNÜMÜZDEKİ DÖNEMDE İSTİHDAM YARATMAKTA BÜYÜK SIKINTILAR YAŞAYACAKTIR. SANAYİ ÜRETİMİ DE YAVAŞLAMAKTADIR. AĞUSTOS AYINDA ÜRETİM BİR ÖNCEKİ YILIN AYNI AYINA GÖRE ÜRETİM; TOPLAM SANAYİDE % 4,01, İMALAT SANAYİİNDE % 5,7 DÜŞERKEN

-MADENCİLİKTE % 8,5, ELEKTRİK, GAZ, SICAK SU VE BUHARDA %3,6 ARTMIŞTIR. İMALAT SANAYİİNDE KAPASİTE

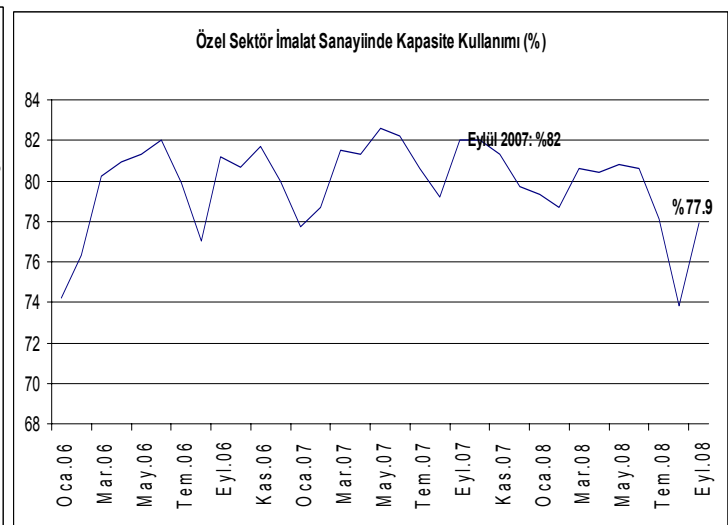
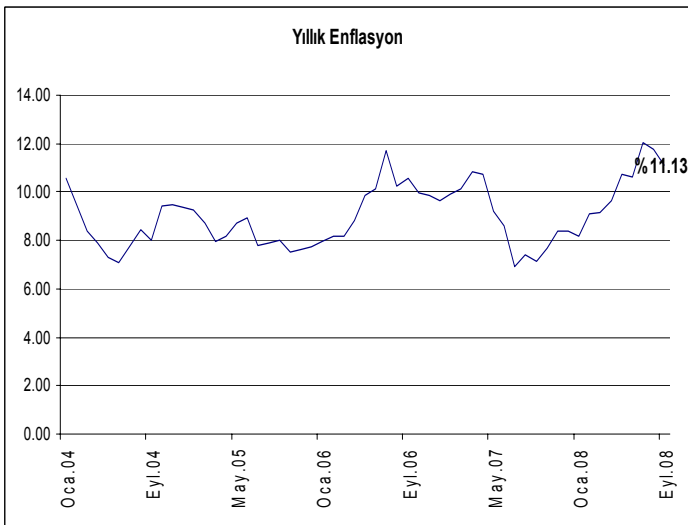

KULLANIM ORANI DA DÜŞMEKTEDİR. EYLÜL AYINDA İMALAT SANAYİİNDE KAPASİTE KULLANIM ORANI, GEÇEN YILIN AYNI AYINA GÖRE 4,1 PUAN AZALARAK YÜZDE 76,2 OLDU. GEÇEN YIL EYLÜL AYINDA KAPASİTE KULLANIM ORANI YÜZDE 80,3 İDİ. İMALAT SANAYİİNDE ÖZEL SEKTÖR KAPASİTE KULLANIM ORANI DA GEÇEN YILA GÖRE 4,1 PUAN GERİLEYEREK %77,9 OLDU. ENFLASYONDAKİ GÖRÜNÜM DE OLUMLU DEĞİLDİR. EYLÜL AYINDA, TÜFE'DEKİ ARTIŞ BİNDE 45 OLMUŞ VE EYLÜL AYI İTİBARIYLA YILLIK ENFLASYON YÜZDE 11,13 OLARAK GERÇEKLEŞMİŞTİR.

KURLARDAKİ ARTIŞIN ÖNÜMÜZDEKİ DÖNEMDE ENFLASYONU OLUMSUZ ETKİLEYECEĞİ DE AÇIKTIR. İHRACATIMIZ ARTMAKLA BİRLİKTE DIŞ TİCARET AÇIĞIMIZ DA ARTMAKTADIR. AĞUSTOS AYINDA BİR ÖNCEKİ YILIN AYNI AYINA GÖRE;

- İHRACAT %26,3 ARTARAK 11 MİLYAR DOLAR, - İTHALAT %30,6 ARTARAK 19,2 MİLYAR DOLAR, - DIŞ TİCARET AÇIĞI İSE %37 ARTARAK 8,1 MİLYAR DOLAR OLMUŞTUR.

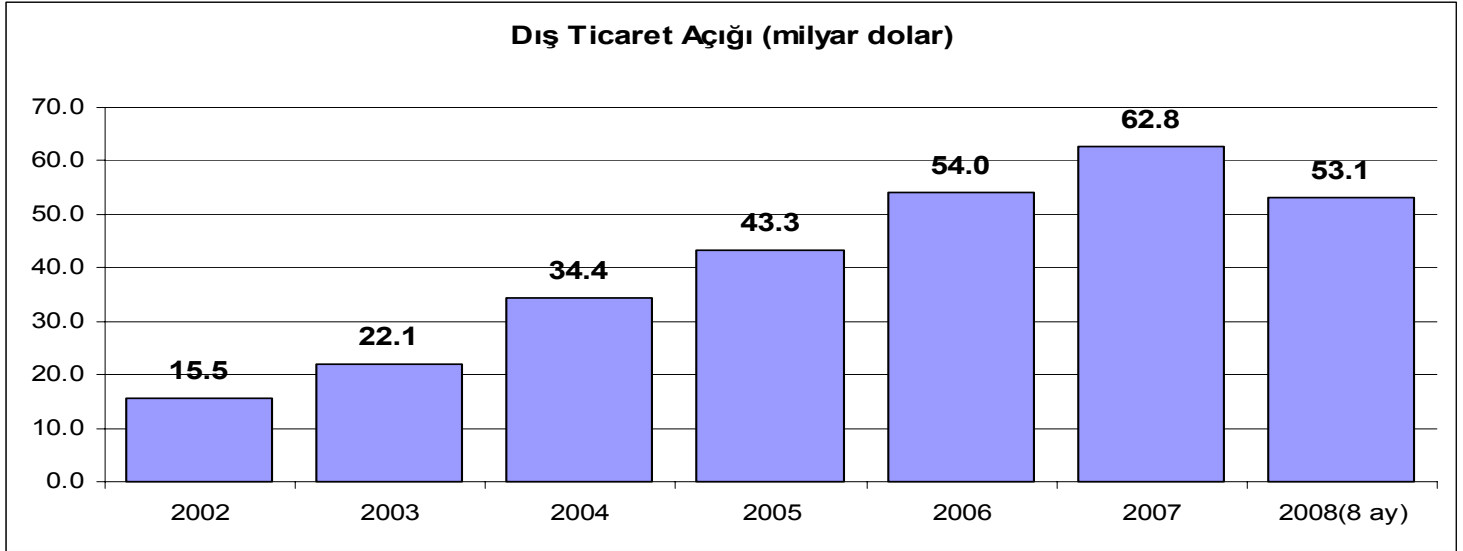

DEĞERLİ BAŞKAN, ANKARA SANAYİ ODASININ DEĞERLİ MECLİS ÜYELERİ, GÖRÜLDÜĞÜ GİBİ MAKROEKONOMİK GÖSTERGELER KÜRESEL KRİZİN DE ETKİSİYLE HIZLA BOZULMAKTADIR. BU NEDENLE HIZLA GEREKEN TEDBİRLERİN ALINMASI ZORUNLUDUR. HERŞEYDEN ÖNCE EKONOMİNİN DAMARLARINDA DOLAŞAN KAN OLAN KREDİ HACMİNDEKİ DARALMANIN MUTLAKA ÖNÜNE GEÇMEK GEREKİYOR. DÜNYADA YAŞANAN KREDİ KRİZİ, KREDİ MEKANİZMASININ PİYASA EKONOMİLERİNİN SAĞLIKLI BİR BİÇİMDE ÇALIŞMASI İÇİN NE KADAR ÖNEMLİ OLDUĞUNU ORTAYA KOYMUŞTUR. BU NEDENLE, EKONOMİDE KREDİ KANALLARININ AÇIK TUTULMASI, KÜRESEL KRİZİN MALİYETLERİNİ AZALTMAK İÇİN BÜYÜK BİR ÖNEM TAŞIMAKTADIR. BU KONUDA ALINMASI GEREKEN TEDBİRLER, İÇ PİYASADA KREDİ HACMİNİN GEREĞİNDEN FAZLA DARALMASINA ENGEL OLMAYI HEDEFLEMELİDİR. SON GÜNLERDE BANKALARIMIZIN YAŞANAN FİNANSAL KRİZ NEDENİYLE AÇTIKLARI KREDİLERİ GERİ ÇAĞIRMAYA BAŞLADIKLARINI, ŞAHSİ KEFALET GİBİ BAZI KREDİ MEKANİZMALARINI İSE KAPATTIKLARINI GÖRÜYORUZ. BANKALAR MÜŞTERİLERİNE AÇTIKLARI KREDİLERİ AŞIRI YÜKSEK FAİZLERLE YENİLEMİYİ ÖNERMEKTE, YA ÖDE YA DA KAPAT DEMEKTEDİRLER. BANKALARIN, KÜRESEL KRİZ KARŞISINDA ENDİŞEYE KAPILIP DAHA İHTİYATLI DAVRANMALARINI ANLAYIŞLA KARŞILIYORUZ. ANCAK, BURADA ÖLÇÜ ÖNEMLİDİR. AŞIRI KATI UYGULAMALAR, REEL SEKTÖR İÇİN OLDUĞU KADAR BANKALAR İÇİN DE OLUMSUZ SONUÇLAR DOĞURABİLİR. BU NEDENLE BANKALARIMIZ GEREKSİZ YERE KREDİLERİ GERİ ÇAĞIRMAMALIDIRLAR. BİR SAVUNMA REFLEKSİYLE KREDİ HACMİNİ DARALTMAYA YÖNELEN BANKACILIK KESİMİNİ RAHATLATMAK VE KREDİ HACMİNDEKİ DARALMAYI FRENLEMEK İÇİN MEVDUAT ZORUNLU KARŞILIK ORANLARI DA DÜŞÜRÜLMELİDİR. EKONOMİK YAVAŞLAMA SÜRESİNCE GERİ DÖNMEYEN KREDİLER İÇİN AYRILAN KARŞILIKLAR DA DÜŞÜRÜLMELİDİR. BUNLARA EK OLARAK, KREDİ HACMİNDEKİ DARALMANIN VE MALİYETLERDEKİ ARTIŞIN BİR ÖLÇÜDE DE OLSA TELAFİ EDİLMESİ İÇİN DFİF VE KOSGEB KREDİLERİNİN ARTIRILMASI, BUNUN İÇİN BÜTÇEYE YETERLİ KAYNAKLARIN KONMASI GEREKMEKTEDİR. SÖZÜN KISASI, REEL SEKTÖRDE ÖDEMELERİN DURMAMASI İÇİN HER TÜRLÜ TEDBİR ALINMALIDIR. ÖNCELİKLE DÖVİZ CİNSİNDEN KREDİLERİN ÇEVİRİLMESİNDE YAŞANAN SORUNLARI HAFİFLETMEK İÇİN MERKEZ BANKASI DEVREYE GİRMELİDİR. ÖNCELİKLE, KREDİ HACMİNDEKİ DARALMAYI ENGELLEMELİK İÇİN YTL KREDİLER İÇİN REESKONT PENCERESİ DAHA CAZİP HALE GETİRİLMELİ VE BENZER BİR REESKONT MEKANİZMASI DÖVİZ KREDİLERİ VE REEL SEKTÖR KREDİLERİ İÇİN DE OLUŞTURULMALIDIR. GEÇEN AY, YURTDIŞINDA TUTULAN MEVDUATLARI ÜLKEMİZE ÇEKMEK İÇİN YENİ MALİ VE HUKUKİ DÜZENLEMELERİN GERÇEKLEŞTİRİLMESİ GEREKTİĞİNİ İFADE ETMİŞTİK. BU ÖNERİMİZİN KABUL EDİLDİĞİNİ VE BAŞBAKANIMIZIN DA DESTEĞİYLE MALİYE BAKANIMIZIN BU KONUDA KAPSAMLI BİR HAZIRLIK YAPTIĞINI BÜYÜK BİR MUTLULUKLA ÖĞRENİMİŞ BULUNUYORUZ. BU KONUDA DA TEŞEKKÜR ETMEYİ BİR BORÇ BİLİYORUM. YAPILAN BU HAZIRLIKLARA EK OLARAK KÖRFEZ ÜLKELERİNDEN SERMAYE VE FON ÇEKMEK İÇİN YENİ

FİNANSAL ARAÇLAR VE YÖNTEMLER GELİŞTİRİLMESİ DE YERİNDE OLACAKTIR. AYRICA, KÜRESEL KRİZ ATLATILINCAYA KADAR AMORTİSMANLARIN HIZLANDIRILMASI VE ARTAN FAİZLERİ KOMPANSE ETMEK İÇİN KKDF VE BSMV'NİN DÜŞÜRÜLMESİ DE REEL SEKTÖRE NEFES ALMA FIRSATI SAĞLAYACAKTIR. BUNLARA EK OLARAK, ÖZEL SEKTÖRÜN FİNANSMAN İHTİYACINI AZALTMAK İÇİN VERGİ İADELERİ ÇABUKLAŞTIRILMALI, DEVLETTEN ALACAKLAR, ÖZELLİKLE ÜNİVERSİTE, ÜNİVERSİTE HASTAHANELERİ, BELEDİYELERDEN OLAN ALACAKLAR BİR AN ÖNCE ÖDENMELİDİR. KAMU İHALE KURUMU 22. MADDEYE GÖRE YAPILAN ALIMLARDA ÖDEME SÜRESİNİN BELİRSİZ OLMASI DA SORUNLARA YOL AÇMAKTADIR. BU SORUNUN GİDERİLMESİ DE YERİNDE OLACAKTIR. AYRICA, KAMU ALIMLARINDA, ÖZELLİKLE DMO ALIMLARINDA, ÖNCELİK TÜRKİYE'DE ÜRETİLEN VE YERLİ KATMA DEĞERİ YÜKSEK ÜRÜNLERE VERİLMELİDİR. BDDK'NIN VE BANKALARIN, ÇEKLERDE "RIZAM HİLAFINA" UYGULAMASINDA DAHA DİKKATLİ OLMALARI VE MAĞDURİYETE YOL AÇMAMALARI MUTLAKA SAĞLANMALIDIR. KÜRESEL EKONOMİDE YAŞANAN YAVAŞLAMA, KURLARDAKİ ARTIŞA RAĞMEN İHRACAT ARTIŞIMIZI SÜRDÜRMEMİZİ GÜÇLEŞTİRECEKTİR. AB'DEKİ DURGUNLUĞUN İHRACATIMIZ ÜZERİNDEKİ OLUMSUZ ETKİLERİ BAŞTA OTOMOTİV SEKTÖRÜ OLMAK ÜZERE HİSSEDİLMEMEYE BAŞLANMIŞTIR. OTOMOTİVEDE ÖTV İNDİRİMİNE GİTMEK BU SEKTÖRÜ BİR ÖLÇÜDE DE OLSA RAHATLATACAKTIR. AB'DEKİ EKONOMİK YAVAŞLAMA SONUCUNDA AB'YE İHRACATIMIZDAKİ ARTIŞ YAVAŞLAMIS, ANCAK YENİ PAZARLARA YAPILAN İHRACATLA BU TELAFİ EDİLMİŞTİR. İHRACAT ARTIŞIMIZI SÜRDÜRMEK İÇİN YENİ PAZARLARA AÇILIMI DAHA DA İLERİYE GÖTÜRMEK ZORUNDAYIZ. BU KONUDA HÜKÜMETTEN BEKLENTİMİZ, YENİ PAZARLARA AÇILIMI HIZLANDIRMAK İÇİN HER TÜRLÜ GİRİŞİMİN GERÇEKLEŞTİRİLMESİDİR. ÖRNEĞİN, HENÜZ YETERLİ DÜZEYDE İHRACAT YAPAMADIGIMIZ ÜLKELERLE TİCARİ ANLAŞMALAR GERÇEKLEŞTİRİLMELİ, BU ÜLKELERE ZATEN YAPILAN RESMİ GEZİLER DAHA DA SIKLAŞTIRILMALI VE BU GEZİLERE ÖZEL SEKTÖRÜN GENİŞ BİR BİÇİMDE KATILIMI SAĞLANMALIDIR. DIŞ TİCARETTE SORUN YAŞADIĞIMIZ ÜLKELERLE GÖRÜŞMELERE HIZ VERİLMELİ, SORUNLAR HIZLA ÇÖZÜLMELİDİR. LİMANLARA ULAŞIM MASRAFLARINI DÜŞÜRMEK İÇİN İHRACATÇI FİRMALARA ÖTV'SİZ VE KDV'SİZ YAKIT SAĞLANMALIDIR. İHRACATTA KDV İADELERİ GECİKMEDEN YAPILMALIDIR. GÜMRÜKLERDE DENETİMLER SIKILAŞTIRILMALI VE İTHAL EDİLEN ÜRÜN MİKTARI VE KALİTESİNİN BEYAN EDİLENLE AYNI OLUP OLMADIĞI DİKKATLE KONTROL EDİLMELİDİR. ÜLKEMİZE, KALİTE DEĞERLERİNE UYmayan ve BEYAN EDİLENDEN ÇOK DAHA FAZLA MİKTARLARDA İTHAL MAL GİRMEKTE VE BU DA ZATEN ZOR DURUMDA OLAN YERLİ İŞLETMELERİMİZİ DAHA DA ZORLAMAKTADIR. DEĞERLİ MECLİS ÜYELERİ, ALINAN TÜM TEDBİRLERE RAĞMEN, KÜRESEL KRİZ NEDENİYLE KAÇINILMAZ OLARAK BAZI ŞİRKETLER ÖDEME GÜÇLÜKLERİNE SÜRÜKLENEBİLECEK, GERİ DÖNMEYEN KREDİLER NEDENİYLE DE BANKALAR KARŞILIK AYIRMAK ZORUNDA KALACAKLARINDAN KREDİ HACMİ DAHA DA DARALACAKTIR. BUNU ENGELLEMELİK İÇİN GERİ ÖDENMESİNDE GÜÇLÜK ÇEKİLEN KREDİLERİN DÜZENLİ BİR BİÇİMDE YENİDEN YAPILANDIRILMASI İÇİN "ANADOLU YAKLAŞIMI" GİBİ BİR "TÜRKİYE YAKLAŞIMI" ÖNERİMİZİ TEKRARLIYORUZ. ANCAK, ANADOLU YAKLAŞIMI NE YAZIK Kİ HEDEFİNE ULAŞAMAMIŞ, DÜZENLEMEDEKİ EKSİKLİKLER NEDENİYLE YARARLANAN FİRMA SAYISI ÇOK SINIRLI KALMIŞTI. BİZCE BİR AN ÖNCE "TÜRKİYE YAKLAŞIMI" NIN ALTYAPISI OLUŞTURULMALI VE BAŞTA BDDK, MERKEZ BANKASI, BANKALAR BİRLİĞİ OLMAK ÜZERE İLGİLİ KURUM VE KURULUŞLAR İŞBİRLİĞİ YAPARAK HAZIRLIK ÇALIŞMALARINA BAŞLANMALI, BİR VARLIK YÖNETİM ŞİRKETİ GEREKLİ FONLAR SAĞLANARAK BİR AN ÖNCE KURULMALIDIR. "TÜRKİYE YAKLAŞIMI" NDA ANADOLU YAKLAŞIMINDAKİ EKSİKLİKLER GİDERİLMELİ VE BANKALARIN KATILMASINI SAĞLAYACAK YAPTIRIMLAR VE TEŞVİKLER MUTLAKA SAĞLANMALIDIR. DEĞERLİ KONUKLAR, ASO OLARAK YILLARDIR BİR KIDEM TAZMİNATI FONU OLUŞTURULMASINI ÖNERMEKTEYDİK. YAŞANAN GELİŞMELER BU ÖNERİMİZDE NE KADAR HAKLI OLDUĞUMUZU GÖSTERMİŞTİR. KÜRESEL KRİZ NEDENİYLE ÖNÜMÜZDEKİ DÖNEMDE İŞÇİ ÇIKARMALARI BAŞLAYACAK VE ŞİRKETLER ÖNEMLİ BİR KIDEM TAZMİNATI YÜKÜYLE KARŞI KARŞIYA KALACAK, BİR BÖLÜMÜ BU KIDEM TAZMİNATLARINI ÖDEYEMEYECEKLERİ İÇİN ÇALIŞANLAR DA MAĞDUR OLACAKLARDIR. HEM ÇALIŞANLARIN MAĞDURİYETİNİ ÖNLEMELİK HEM DE ŞİRKETLERİN SERMAYE YAPILARININ DAHA DA BOZULMASINI ENGELLEMELİK İÇİN ACİLEN BİR KIDEM TAZMİNATI FONU OLUŞTURULMALIDIR. OLUŞTURULAN FON, İŞSİZLİK SİGORTASI FONU' NDA BİRİKEN FONLARDAN BORÇLANMA YOLUYLA ELDE EDECEĞİ FİNANSMANI KIDEM TAZMİNATI ÖDEMELERİNDE KULLANMALIDIR. KÜRESEL KRİZ SONA ERDİKTEN SONRA BU FONDA GERÇEKLEŞEN BİRİKİMLERDEN İŞSİZLİK SİGORTASI FONU' NA OLAN BORÇLAR GERİ ÖDENMELİDİR.

nBUNA EK OLARAK KIDEM TAZMİNATINDAN YARARLANAN İŞYERLERİ DE BORÇLARINI İŞLER DÜZELDİĞİNDE GERİ ÖDEMELİDİR. BU ÖNERİMİZ DEĞERLENDİRİLİRKEN KIDEM TAZMİNATI FONU'NUN KURULMASI İLE İŞSİZ KALAN VE KIDEM TAZMİNATI ALAMAYAN İŞÇİLERİN MAĞDURİYETİNİN AZALTILACAĞI UNUTULMAMALIDIR.

KÜRESEL KRİZ REEL SEKTÖRDE ÜCRET ÖDEMELERİNDE İSTENMEYEN BAZI AKSAKLIKLARA YOL AÇABİLECEKTİR. DÜZENSİZ ÜCRET ÖDEMELERİYLE İLGİLİ BU AKSAKLIKLARIN KÖTÜYE KULLANILMASINI ENGELLEYECEK HUKUKİ DÜZENLEMELER ACİLEN YAPILMALIDIR. DEĞERLİ MECLİS ÜYELERİ, BİLİNDİĞİ ÜZERE "KISA ÇALIŞMA", HÜKÜMETİMİZ TARAFINDAN İŞSİZLİK SİGORTASI FONUNDA YAPILAN BİR DÜZENLEME İLE MEVZUATIMIZA KAZANDIRILMIŞTI.

BU DÜZENLEME İLE GENEL EKONOMİK KRİZ VEYA BERTARAF EDİLMESİNE OLANAK BULUNMAYAN DIŞSAL ETKİLERDEN DOLAYI GEÇİCİ OLARAK ÇALIŞMA SÜRESİNİN AZALTILMASI VEYA FAALİYETİN TAMAMEN VEYA KISMEN DURDURULMASI HALİNDE İŞSİZLİK SİGORTASINDAN FAYDALANMA KRİTERLERİNİ YERİNE GETİRMİŞ OLAN ÇALIŞANLARA ÜÇ AY SÜRE İLE UĞRADIKLARI KAYIPLARI KISMEN TELAFİ ETME İMKANI SAĞLAMAKTADIR. BU KISA ÇALIŞMA ÖDENEĞİNİN ARTIRILMASI VE SÜRESİNİN UZATILMASI DA YERİNDE OLACAKTIR. DEĞERLİ MECLİS ÜYELERİ, KÜRESEL KRİZİN SOSYAL MALİYETİNİ AZALTMAK İÇİN, SEKTÖREL VE BÖLGESEL ASGARİ ÜCRET UYGULAMASINA BİR AN ÖNCE GEÇİLMELİDİR.

BUNA EK OLARAK GAP PAKETİNİN UYGULAMASININ HIZLANDIRILMASINDA DA BÜYÜK YARAR GÖRÜYORUZ. İÇ TALEP DARALMASINI FRENLEMEK VE SON AYLARDA HAFİF DE OLSA YÜKSELMEYE BAŞLAYAN TÜKETİCİ GÜVENİNİ DESTEKLEMELİK İÇİN TÜKETİCİ KREDİLERİNDEN ALINAN YÜZDE 15 KKDF'İN DÜŞÜRÜLMESİ, 90 GÜN OLAN TEMERRÜT SÜRESİNİN UZATILMASI, YÜKSELME EĞİLİMİNE GİREN İŞSİZLİKLE MÜCADELE İÇİN İŞSİZLİK SİGORTASI İŞVEREN KATKI PAYININ DA KÜRESEL EKONOMİK KOŞULLAR NORMALE DÖNENE KADAR DÜŞÜRÜLMESİ, UZUN DÖNEMLİ SÖZLEŞMELERLE İHRACAT YAPAN VE ÜRETİM PLANLARINI BUNA GÖRE YAPAN FİRMALARI ELEKTRİK FİYATLARINDAKİ ARTIŞA KARŞI KORUMAK İÇİN KÜRESEL EKONOMİDE NORMAL KOŞULLARA GERİ DÖNENE KADAR İHRACATÇI FİRMALARIMIZ İÇİN SÖZLEŞME SÜRESİNCE ELEKTRİK FİYATLARININ SABİTLENMESİ, ELEKTRİKTE TRT PAYININ KALDIRILMASI YERİNDE OLACAKTIR. DEĞERLİ BAŞKANIM, DEĞERLİ MECLİS ÜYESİ SANAYİCİ ARKADAŞLARIM,

KÜRESEL KRİZİN MALİYETİNİ ANCAK TÜM MİLLET OLARAK GÖĞÜSLERSEK DÜŞÜREBİLİRİZ. BU NEDENLE TÜM VATANDAŞLARIMIZI ÜLKEMİZDE ÜRETİLEN MALLARI TÜKETMEYE ÇAĞIRIYORUZ. BÜTÜN VATANDAŞLARIMIZ, İTHAL EDİLEN HER TÜKETİM MALININ ÜLKEMİZDE İŞSİZLİĞİ VE CARİ İŞLEMLER AÇIĞINI DOLAYISIYLA DA DIŞ BORÇLARIMIZI ARTIRACAĞINI BİLMELİDİR. KÜRESEL EKONOMİDE YAŞANAN SORUNLAR HEDEFE ODAKLANMAMIZI ENGELLEMESİN.

2023 YILINDA ÇOCUKLARIMIZ VE TORUNLARIMIZ CUMHURİYETİMİZİN 100'ÜNCÜ YILINI DÜNYANIN EN BÜYÜK ON EKONOMİSİNDEN BİRİ OLAN MÜREFFEH VE GELİŞMİŞ BİR TÜRKİYE'DE KUTLAYACAKLAR. BUNDAN EN KÜÇÜK BİR KUŞKU DUYMUYOR, TÜM VATANDAŞLARIMIN CUMHURİYET BAYRAMINI YÜREKTEN KUTLUYOR, HEPİNİZE SAYGILARIMI SUNUYORUM.